

1606
MODULARIO
F. n.º rend. 488



MINISTERO DELLE FINANZE

MOD. A (Nuovo Catasto Edilizio Urbano)

4

DIREZIONE GENERALE DEL CATASTO E DEI SERVIZI TECNICI ERARIALI

Lire
350

NUOVO CATASTO EDILIZIO URBANO

(R. DECRETO-LEGGE 18 APRILE 1959, N. 452)

Planimetria dell'immobile situato nel Comune di Montecatini Terme via F. Martini

Ditta RATTAZZI MANLIO nato a Montecatini Terme 26/2/1938 - 1/3 BATTISTONI DOMATELA x 1/3 ARENA EMILIA x 1/3

Allegata alla dichiarazione presentata all'Ufficio Tecnico Erariale di Pistoia

PIANO TERRENO H=3.90 ml.

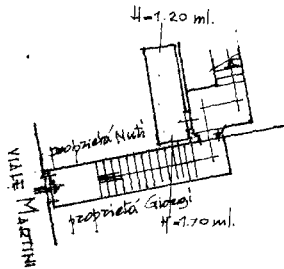

corso Roma 7° PIANO H=3.40 ml.

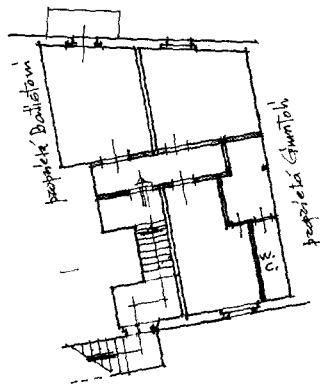

Foglio 78 Mappale 231

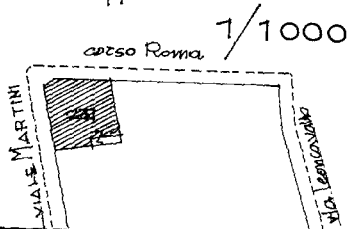

PER VARIAZIONE DEL FOR. 11 MM. 231 sub 4
ASSUME HUDUD IOEMT. FOG 78 H.S.P. 231 sub D

ORIENTAMENTO



SCALA DI 1: 200

SPAZIO RISERVATO PER LE ANNOTAZIONI D'UFFICIO

DATA
PROT. N°

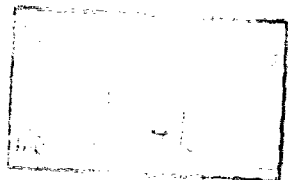

Compilata dall'Ing. Renato Natalini
(Titolo, nome e cognome del redatto)

Iscritto all'Albo degli Ingegneri
della Provincia di Pistoia n.º 700
DATA 24 dicembre 1987

Firma: Renato Natalini

Ultima planimetria in atti